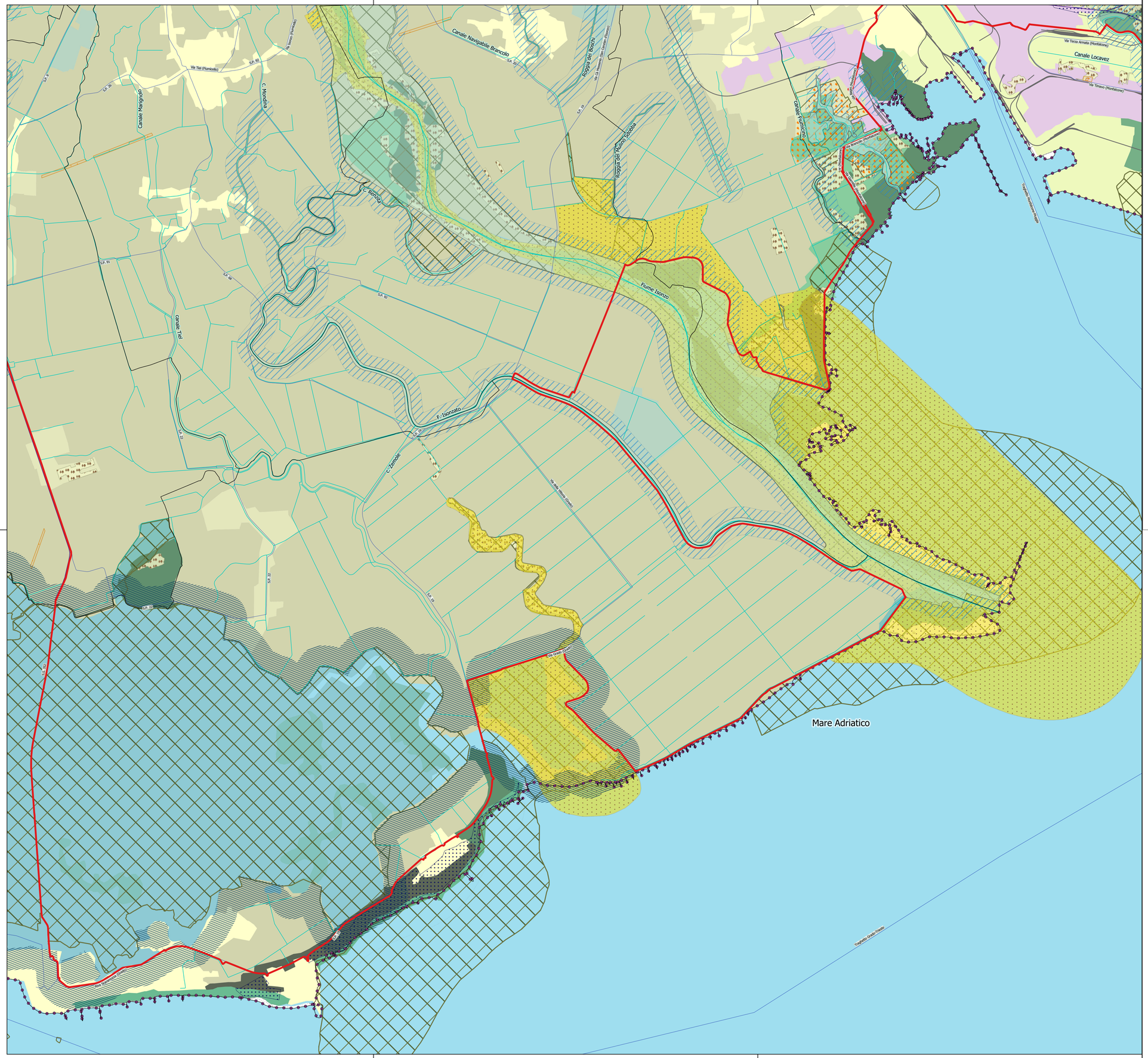

LEGENDA

Tracciato progettazione
- Limiti amm. regionali
- Limiti amm. comunali

Aree Vincolate
- Corsi d'acqua
- Alvei fluviali
- Laghi
- Fascia di rispetto delle battigia lagunare
- Vincolo forestale
- Vincolo idrogeologico
- Zone umide
- Biotopi
- Aree di rilevante interesse ambientale
- Riserve naturali regionali
- Riserve naturali statali

Siti Natura 2000
- Sito ZSC
- Sito ZPS

Aree di interesse archeologico
- Siti Unesco
- Aree archeologiche sottoposte a tutela
- Aree a rischio archeologico

Rete viaria
- Autostrada
- Strada statale
- Strada provinciale
- Strada comunale
- Rete ferroviaria

Uso del suolo
- Tessuto urbano continuo
- Tessuto urbano discontinuo
- Aree industriali o commerciali
- Reti stradali e ferroviarie
- Aree portuali
- Aeroporti
- Aree estrattive
- Aree verdi urbane
- Aree sportive e ricreative
- Aree prevalentemente occupate da colture agrarie
- Seminativi in aree non irrigue
- Sistemi colturali e particellari complessi
- Frutteti e frutti minori
- Vigneti
- Boschi misti
- Brughiere e cespuglieti
- Prati stabili
- Aree a vegetazione boschiva e arbustiva
- Spiagge, dune, sabbie
- Saline
- Corsi d'acqua, canali e idrovie
- Bacini d'acqua
- Paludi
- Lagune
- Mari e oceani

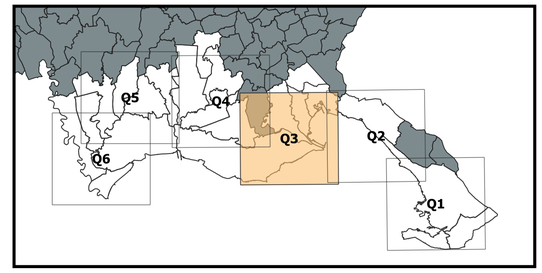

SCALA 1:25.000

1 0 1 2 km

REGIONE AUTONOMA FRIULI VENEZIA GIULIA

REGIONE DEL VENETO

SISTEMA NAZIONALE CICLOVIE TURISTICHE
CICLOVIA "TRIESTE-LIGNANO SABBIADORO-VENEZIA"

PROGETTO DI FATTIBILITÀ TECNICO ECONOMICA

Gruppo di Progettazione Macrotratta Friuli Venezia Giulia

CAVALLIN ASSOCIATI – Studio di Architettura e Urbanistica
INGEGNERI ASSOCIATI
AGRIPLAN – Studio Tecnico associato
BIOPROGRAMM
DOTT. GEOL. UMBERTO STEFANEL
DOTT. ARCHEOLOGO LUCA VILLA
DOTT. MAURO BORGATO
ING. DANIELE BERTAGNOLLI

Supporto Tecnico Macrotratta Veneto

Proteco Engineering s.r.l. – Coordinamento operativo e capitolati
Studio Novarin – Progetto stradale
Geologo Maurizio OLIVOTTO – Geologia
Aequa Engineering s.r.l. – Idrogeologia e idraulica
ARCSAT s.n.c. – Archeologia
TEPCO s.r.l. – Inserimento urbanistico e paesaggio
GEOTOP s.a.s. – Rilievo topografico e Piano Particellare
SOGEN s.r.l. – Strutture e geotecnica
SNB Service s.r.l. – Rischio bellico

MACROTRATTA FRIULI VENEZIA GIULIA

PARTE GENERALE

08 - INSERIMENTO URBANISTICO E VINCOLI

CARTA DELLE RISORSE E DEI VALORI DI CONTESTO PAESAGGISTICO - TAV 3

Fase	Codice	Macrotratta	Tronco	Categoria	Allegato	Sub	Tipo	Revisione	Redatto	Verificato	Approvato
F	08	FVG	0	UR	003	03	G	A	C.F.	R.C.	R.C.

REGIONE CAPOFILA		COORDINAMENTO TECNICO - AMMINISTRATIVO
REGIONE AUTONOMA FRIULI VENEZIA GIULIA		Veneto Strade S.p.A.

IL RESPONSABILE UNICO DEL PROCEDIMENTO Macrotratta Friuli-Venezia Giulia	IL RESPONSABILE UNICO DEL PROCEDIMENTO Macrotratta Veneto	RESP. INTEGRAZIONE PRESTAZIONI SPECIALISTICHE
Dott. PADRINI Marco Regione Autonoma Friuli Venezia Giulia	Ing. MANGINELLI Gabriella Veneto Strade	Arch. POLO Lorella Veneto Strade

REVISIONE	DATA	DESCRIZIONE
A	AGOSTO 2021	EMISSIONE